

UNIVERSIDAD NACIONAL DE RÍO NEGRO

LABORATORIO DE INFORMÁTICA APLICADA
SEDE ATLÁNTICA

TUTORIAL: GESTIONAR DEVOLUCIÓN DE FONDOS

El siguiente tutorial tiene por objetivo mostrar cómo realizar devolución de fondos no ejecutados

Gestionar devolución de fondos

Gestionar Devoluciones

Una vez iniciado sesión, hacemos clic en “Gestionar Devoluciones”



Seleccionar un proyecto

Es necesario que seleccionemos un proyecto ya que un mismo usuario puede estar relacionado a más de un proyecto a la vez.



Este paso no será necesario si el proyecto fue seleccionado anteriormente.

Administración de devoluciones

En la pantalla “Administración de devoluciones”, hacemos clic en el botón “Nuevo” ubicado en la esquina superior derecha

Administración de devoluciones

Proyecto: [40-A-466](#) Director: ZAFFARANA, CLAUDIA BEATRIZ Sede: Alto Valle y Valle Medio Convocatoria: Convocatoria ANUAL PI-2015

Estudio del emplazamiento de plutones de la

[Nuevo](#)

[Seleccionar otro proyecto](#)

Presupuesto	Rendido Aceptado	Rendido Desembolsado	Desembolsado	Saldo
\$40.000,00	\$23.655,00	\$23.655,00	\$33.655,00	\$6.345,00

Nueva devolución

En esta pantalla indicamos en monto a devolver, teniendo en cuenta el monto desembolsado y el saldo.

Nueva Devolución ≡ Listar

Proyecto: [40-A-466](#) Director: ZAFFARANA, CLAUDIA BEATRIZ Sede: Alto Valle y Valle Medio Convocatoria: Convocatoria ANUAL PI-2015

Titulo: Estudio del emplazamiento de plutones de la O

Presupuesto	Rendido Aceptado	Rendido Desembolsado	Desembolsado	Saldo
\$40.000,00	\$23.655,00	\$23.655,00	\$33.655,00	\$6.345,00

Monto a devolver: *

Saldos luego de la devolución:

Desembolsado	Saldo
\$27.310,00	\$12.690,00

Comprobantes [Agregar Comprobante](#)

No se encontraron comprobantes cargados

(1 of 1) << < > >> 6 ▼

Importante Una vez aceptada la devolución, los saldos quedarán como se muestran en los recuadros.

[Cancelar](#) [Guardar](#)

Agregar Comprobante

Para agregar un comprobante hacemos clic en el botón “Agregar Comprobante” de la tabla “Comprobantes”.

Comprobantes [Agregar Comprobante](#)

No se encontraron comprobantes cargados

(1 of 1) << < > >> 6 ▼

Luego, pulsamos el botón “Seleccionar Comprobante”

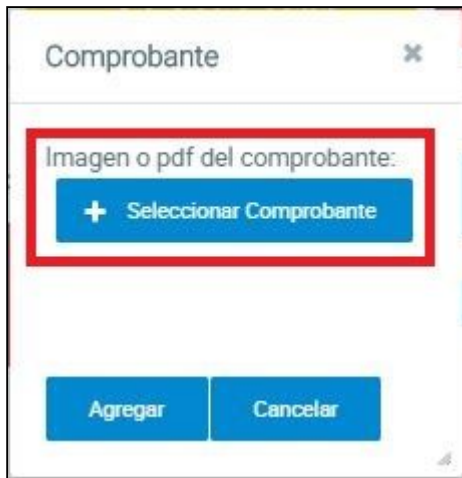

Una vez que realicemos la acción anterior, se nos desplegará una pantalla en la que podemos seleccionar un archivo de nuestra computadora:

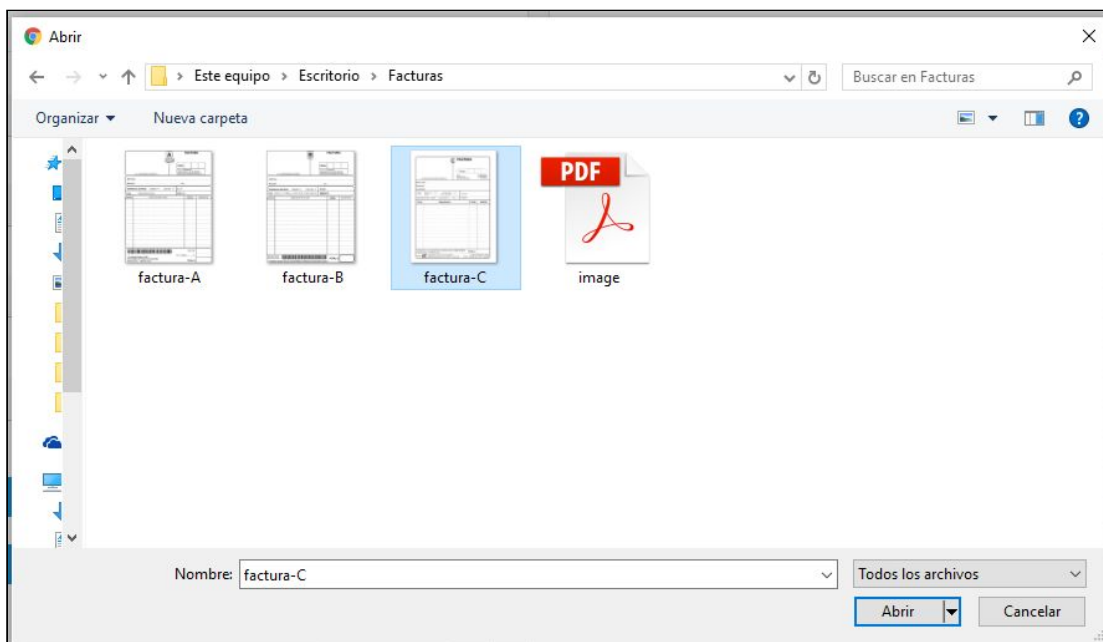

Podemos seleccionar un archivo de imagen, un documento PDF o un comprobante escaneado. Si el formato del archivo no es válido, SAIPI nos mostrará un mensaje de error como el siguiente:



Para finalizar pulsamos el botón “Agregar”



Guardar Nueva Devolución

De vuelta en la pantalla “Nueva Devolución”, hacemos clic en el botón “Guardar”.

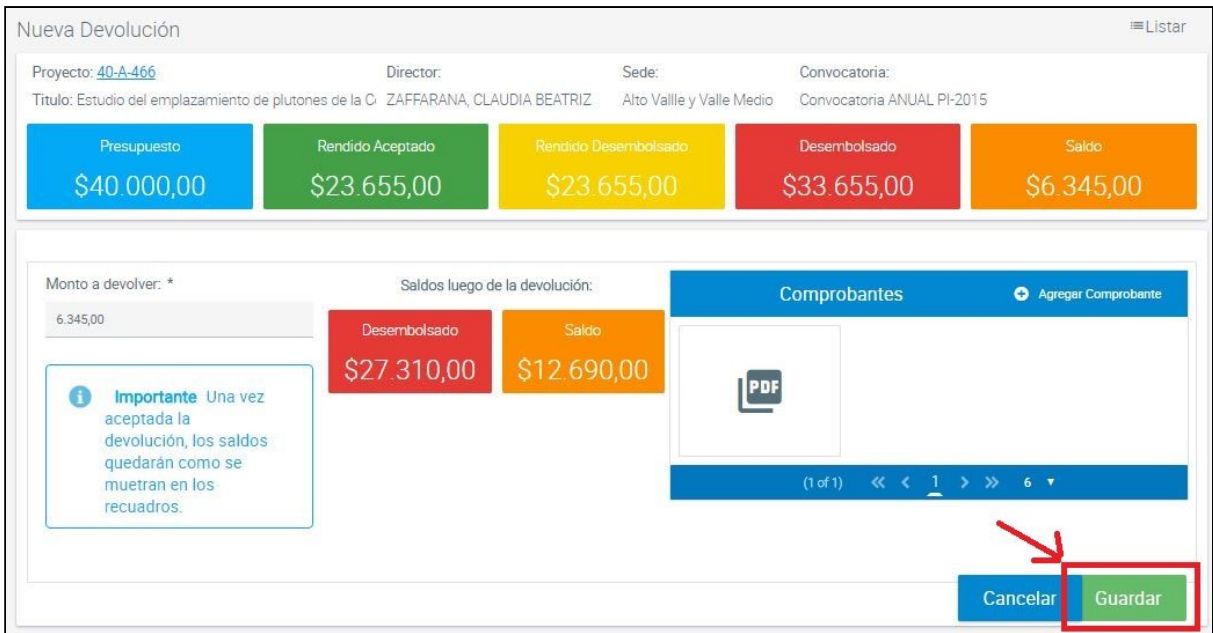

Confirmamos la operación:



Ver estado de las devoluciones

En la pantalla “Administración de devoluciones” podremos observar el estado de las devoluciones (1), así como también aquellas devoluciones que fueron rechazadas (2).

Administración de devoluciones Nuevo

Proyecto: [40-A-466](#) Director: ZAFFARANA, CLAUDIA BEATRIZ Sede: Alto Valle y Valle Medio Convocatoria: Convocatoria ANUAL PI-2015 Seleccionar otro proyecto

Presupuesto \$40.000,00	Rendido Aceptado \$23.655,00	Rendido Desembolsado \$23.655,00	Desembolsado \$33.655,00	Saldo \$6.345,00
----------------------------	---------------------------------	-------------------------------------	-----------------------------	---------------------

Devoluciones Devoluciones rechazadas (0) **2**

Devoluciones						
Fecha de creación	Monto	Estado	Fecha de revisión	Observación	Opciones	
08/11/2017	\$6.345,00	Pendiente			✎ 🔍	

(1 de 1) << < 1 > >> 10 ▾

IMPORTANTE: Cuando se presenta una devolución de fondos la misma debe ser aceptada por la Secretaría de Investigación.

Editar devolución

Podremos editar la devolución siempre y cuando esté con el estado pendiente. Para ello, hacemos clic en el botón “Editar” (Lápiz).

Administración de devoluciones Nuevo

Proyecto: [40-A-466](#) Director: ZAFFARANA, CLAUDIA BEATRIZ Sede: Alto Valle y Valle Medio Convocatoria: Convocatoria ANUAL.PI-2015 Seleccionar otro proyecto

Presupuesto \$40.000,00	Rendido Aceptado \$23.655,00	Rendido Desembolsado \$23.655,00	Desembolsado \$33.655,00	Saldo \$6.345,00
----------------------------	---------------------------------	-------------------------------------	-----------------------------	---------------------

Devoluciones Devoluciones rechazadas (0)

Devoluciones					
Fecha de creación ▾	Monto	Estado	Fecha de revisión ◊	Observación	Opciones
08/11/2017	\$6.345,00	Pendiente			✎ 🔍

(1 de 1) << < 1 > >> 10 ▾

NOTA: Podremos crear las devoluciones de fondos que sean necesarias